



**Distribuție Energie  
Electrică România**

# Racordarea

**la rețelele electrice de interes public**

**a locurilor de consum și de producere aparținând  
prosumatorilor conform Ord. ANRE nr. 19/2022**

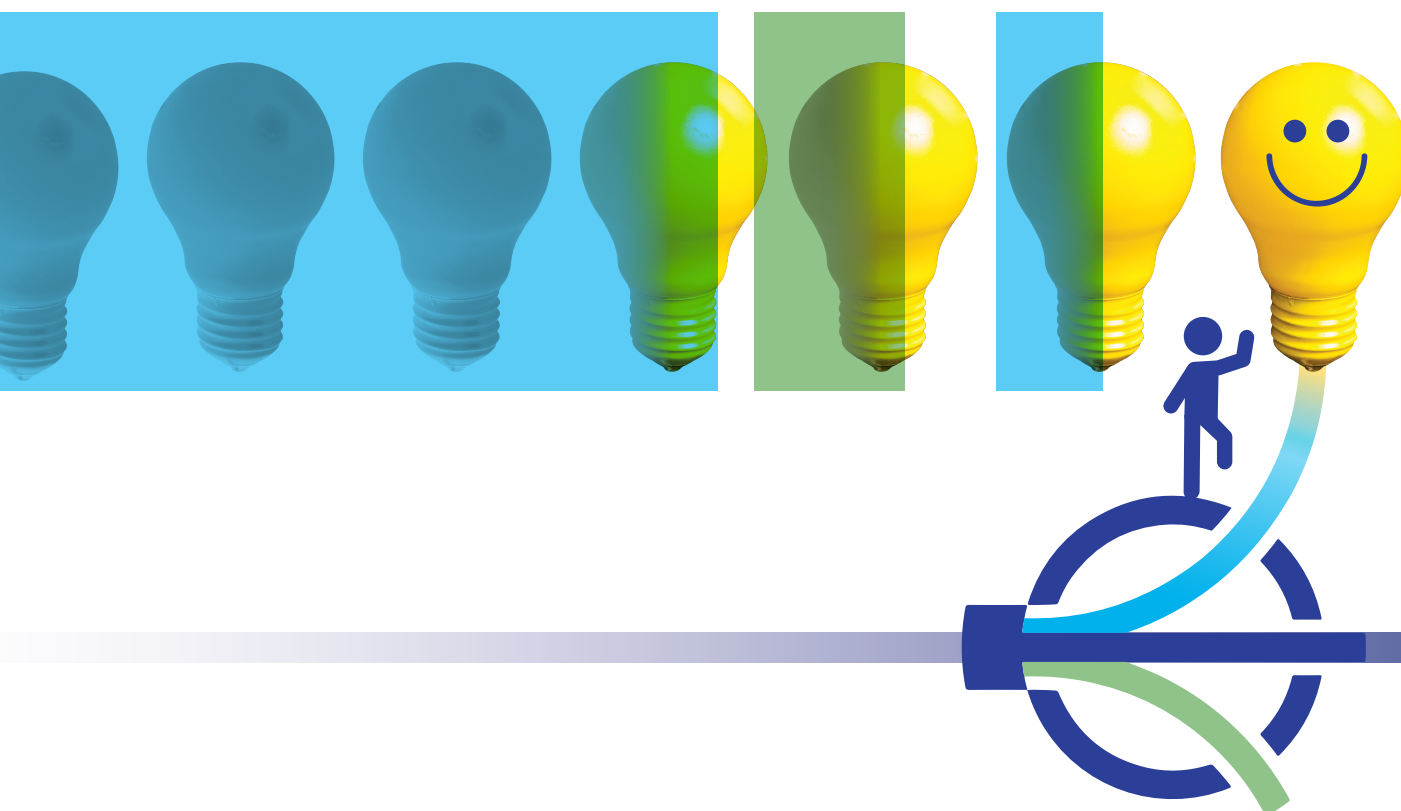

Pasul	Cine?	Ce?	Termen
-------	-------	-----	--------

## Reguli pentru racordarea unui loc de consum și de producere nou sau spor de putere

<b>1</b> Client	<b>Informarea preliminară*</b>	<p>Informații generale privind condițiile și posibilitățile de realizare a racordării la rețea a locului de consum și/sau de producere:</p> <ul style="list-style-type: none"> <li>• Personal, la Centrele de Relații cu Utilizatorii;</li> <li>• E-mail, la adresa: office@distributie-energie.ro;</li> <li>• Poștă/curier;</li> <li>• Canale de comunicare electronică (portal).</li> </ul>	<p>3 zile calendaristice de la înregistrarea cererii scrise</p>
<b>2</b> Client	<b>Depunerea cererii de racordare și a documentelor aferente</b>	<ul style="list-style-type: none"> <li>• Personal, la Centrele de Relații cu Utilizatorii;</li> <li>• Prin împuternicit în numele și pe seama solicitantului;</li> <li>• Poștă/curier;</li> <li>• Prin furnizorul de energie electrică în numele și pe seama solicitantului, pentru locurile de consum aferente clienților casnici;</li> <li>• Canale de comunicare electronică (portal).</li> </ul> <p>Adresele de corespondență le găsiți pe site-ul DEER la <a href="https://www.distributie-energie.ro/informatii-generale/">https://www.distributie-energie.ro/informatii-generale/</a></p>	<p>5 zile lucrătoare OD verifică documentația depusă</p>
<b>3</b> DEER	<b>Stabilirea soluției de racordare</b>	<ul style="list-style-type: none"> <li>• De către operatorul de distribuție prin fișă de soluție</li> </ul>	
<b>4</b> DEER	<b>Emitere aviz tehnic de racordare</b>	<ul style="list-style-type: none"> <li>• Avizul tehnic de racordare emis de către operatorul de distribuție conține soluția tehnică de racordare, respectiv condițiile tehnico-economice de racordare la rețea a locului de consum și de producere</li> </ul>	<p>15 zile calendaristice de la data depunerii cererii de racordare și a documentației complete</p>
<b>5</b> Client	<b>Depunerea cererii/notificării pentru încheierea contractului de racordare în una dintre următoarele variante de execuție a lucrărilor</b>	<ul style="list-style-type: none"> <li>• Cu operatorul de distribuție             <ul style="list-style-type: none"> <li>○ Licitație publică</li> <li>○ Încredințare directă</li> </ul> </li> <li>• Direct cu un anumit proiectant/constructor atestat</li> </ul>	<p>Pe perioada de valabilitate a avizului tehnic de racordare</p>
<b>6</b> CLIENT DEER	<b>Întocmire contract de racordare</b>	<ul style="list-style-type: none"> <li>• În funcție de varianta aleasă de client</li> </ul>	<p>3 zile lucrătoare de la depunerea cererii de racordare/notificării și a documentației complete</p>
<b>7</b> Operator economic atestat DEER	<b>Proiectarea și execuția instalației de racordare</b>		<p>În conformitate cu prevederile contractului de racordare</p>
<b>8</b> Client	<b>Depunerea dosarului instalației de utilizare</b>	<ul style="list-style-type: none"> <li>• În cazul lucrărilor prin operatorul de distribuție</li> <li>• În cazul lucrărilor realizate cu un anumit proiectant și/sau constructor atestat</li> </ul>	<p>Până la data punerii în funcție (PIF) a instalației de racordare</p>

(\*) În baza unei cereri, prezentând datele caracteristice locului de consum și de producere

9	DEER	Recepția și punerea în funcțiune a instalației de racordare	La termenul convenit în cadrul contractului de racordare
10	DEER	Punerea sub tensiune pentru perioada de probe a instalației de utilizare	5 zile lucrătoare de la data punerii în funcțiune a instalației de racordare
		<ul style="list-style-type: none"> <li>• În cazul unui loc de consum și producere nou, condiția este ca solicitantul să fi depus la operatorul de distribuție cererea de punere sub tensiune pentru perioada de probe însoțită de documentația conformă aferentă;</li> <li>• În cazul unui spor de putere, condiția este ca solicitantul să fi depus la operatorul de distribuție dosarul instalației de utilizare conform</li> </ul>	
11	DEER	Procesul-verbal de recepție a punerii în funcțiune a instalațiilor de producere și, după caz, a instalației de stocare	După finalizarea perioadei de probe
12	DEER	Emiterea certificatului de racordare	3 zile lucrătoare de la data depunerii procesului-verbal de recepție a punerii în funcțiune a instalațiilor de producere
13	CLIENT FURNIZOR	Încheierea contractului de furnizare a energiei electrice	
14	DEER	Punerea sub tensiune finală a instalațiilor electrice (inclusiv montarea contorului)	2 zile lucrătoare de la data emiterii certificatului de racordare
15	DEER	Rambursarea cheltuielilor de racordare	În conformitate cu prevederile contractului de racordare

## Reguli pentru racordarea la un loc de consum existent a instalațiilor de producere a energiei electrice din surse regenerabile

